

HƯỚNG DẪN SỬ DỤNG PHẦN MỀM TUYỂN SINH VÀO LỚP 10 THPT

NĂM HỌC 2022-2023

I. CHUẨN BỊ

1. Phần mềm hỗ trợ: java.exe, unikey, ultraview
2. Dữ liệu học sinh đăng ký dự tuyển (học sinh lớp 9 đang học hoặc học sinh tự do) được tải từ hệ thống cơ sở dữ liệu ngành (sau khi đã cập nhật, bổ sung đầy đủ thông tin)
3. Hướng dẫn sử dụng
4. Máy tính, máy in...

II. CÁC BƯỚC TIẾN HÀNH

1. Cài đặt phần mềm hỗ trợ Java

Bước 1: Tải tệp **TS102022.rar** do Sở gửi, giải nén được: Thư mục **Cai_dat** và các tệp hướng dẫn sử dụng. Trong thư mục **Cai_dat** có: thư mục chứa chương trình **TSTHPT2022** và tệp **java.ex_**

(Nên để thư mục TSTHPT2022 ở phân vùng (ổ đĩa) D:)

Bước 2: Đổi tên tệp **java.ex_** thành tệp **java.exe** và chạy tệp này để cài đặt chương trình Java hỗ trợ phần mềm tuyển sinh (hoặc có thể tải phần mềm Java về và cài đặt)

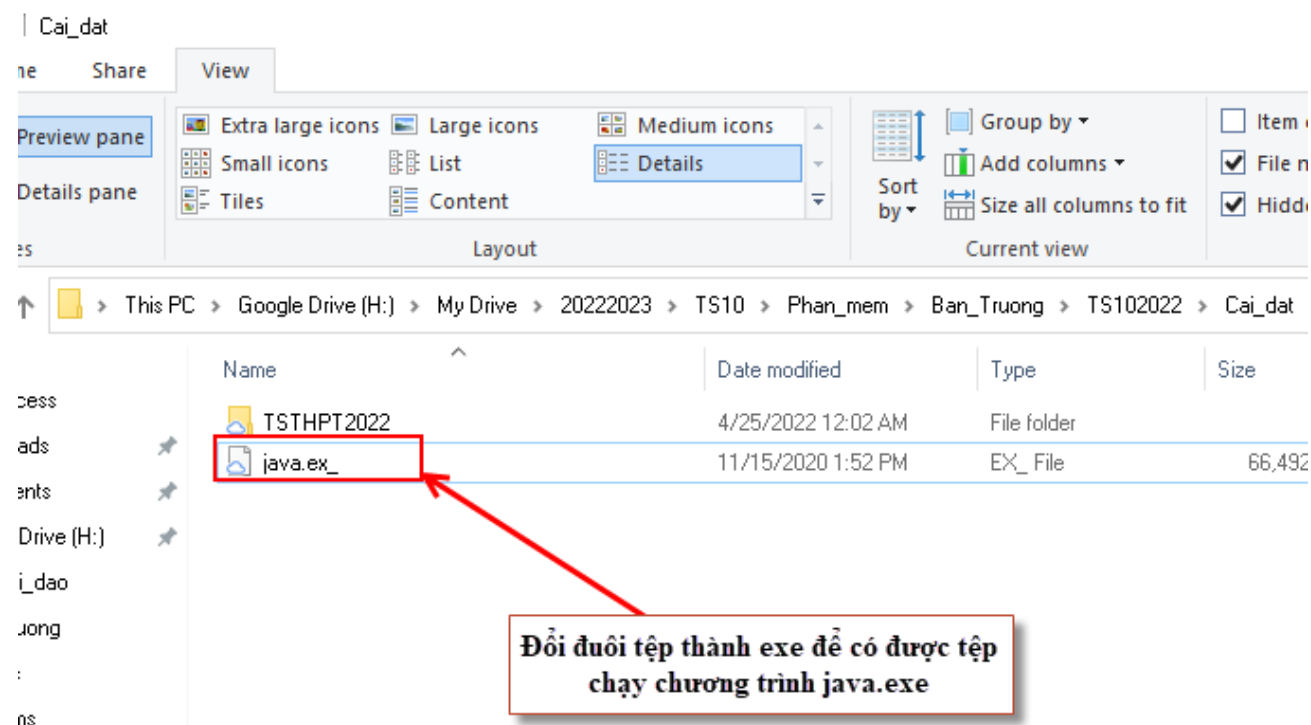

Lưu ý: Trường hợp không hiển thị phần mở rộng của tệp (đuôi tệp) để đổi tên, thực hiện các bước sau:

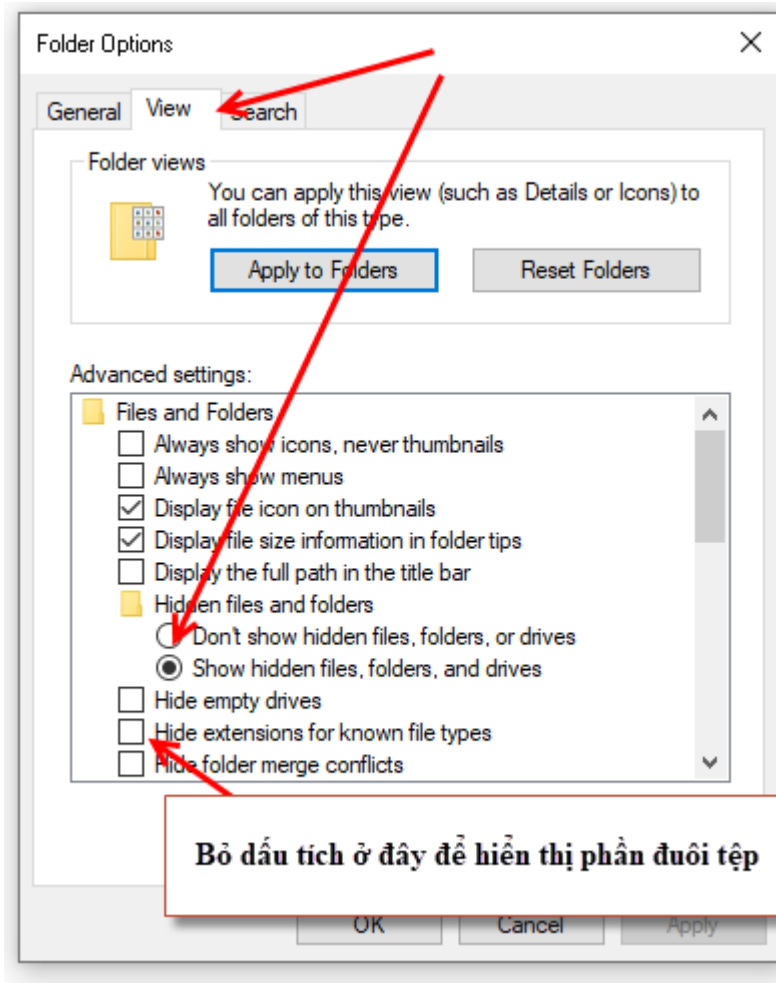
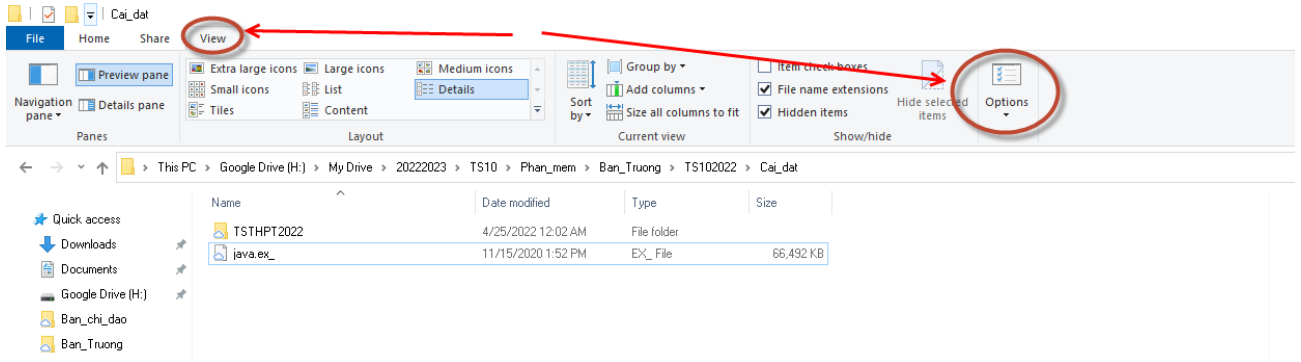

2. Cập nhật và tải dữ liệu học sinh phục vụ đăng ký dự tuyển từ CSDL ngành

(Xem tệp hướng dẫn cập nhật dữ liệu học sinh lớp 9 trên CSDL ngành gửi kèm)

Lưu ý:

- Phải cập nhật đầy đủ thông tin học sinh trên CSDL ngành trước khi tải về
- Phải sử dụng dữ liệu trên CSDL ngành để import vào phần mềm tuyển sinh để thống nhất sử dụng thông tin học sinh, đặc biệt là Mã định danh của học sinh trên CSDL ngành vì Mã định danh sẽ là căn cứ để thực hiện thủ tục xác nhận nhập học vào trường THPT, trung tâm GDNN-GDTX, CSGD nghề nghiệp. Tuyệt đối không được thay đổi hoặc cấp sai Mã định danh của học sinh.
- Nhà trường phải tổ chức cấp Mã định danh và mật khẩu cho học sinh đảm bảo chính xác, an toàn và bảo mật. Học sinh phải chịu trách nhiệm kiểm tra và xác thực Mã định danh của mình. Sau khi được cấp, học sinh phải đăng nhập và đổi mật khẩu để đảm bảo an toàn. Trường hợp học sinh quên Mã định danh hoặc mật khẩu, có thể liên hệ với giáo viên chủ nhiệm để được cấp lại.
- Sau khi tải về, nhà trường cần kiểm tra thông tin từng học sinh trong tệp tải về. Nếu thông tin sai phải chỉnh sửa cho đúng hồ sơ thực tế, nếu thiếu phải bổ sung đầy đủ. Đảm bảo tệp dữ liệu đầy đủ, chính xác thông tin cá nhân học sinh trước khi import.

3. Sử dụng chương trình Quản lý thi để nhập dữ liệu tuyển sinh

Trước khi chạy chương trình, nhà trường phải hoàn tất các công tác chuẩn bị: phần mềm, dữ liệu học sinh tải từ CSDL ngành, Phiếu ĐKDT của học sinh được sắp xếp lần lượt theo thứ tự của danh sách từng lớp,...sau đó tiến hành các bước sau:

Bước 1: Chạy chương trình tuyển sinh 10 năm 2022

Sau khi cài đặt chương trình Java, mở thư mục TSTHPT2022, chạy tệp thpt.exe để bắt đầu sử dụng chương trình:

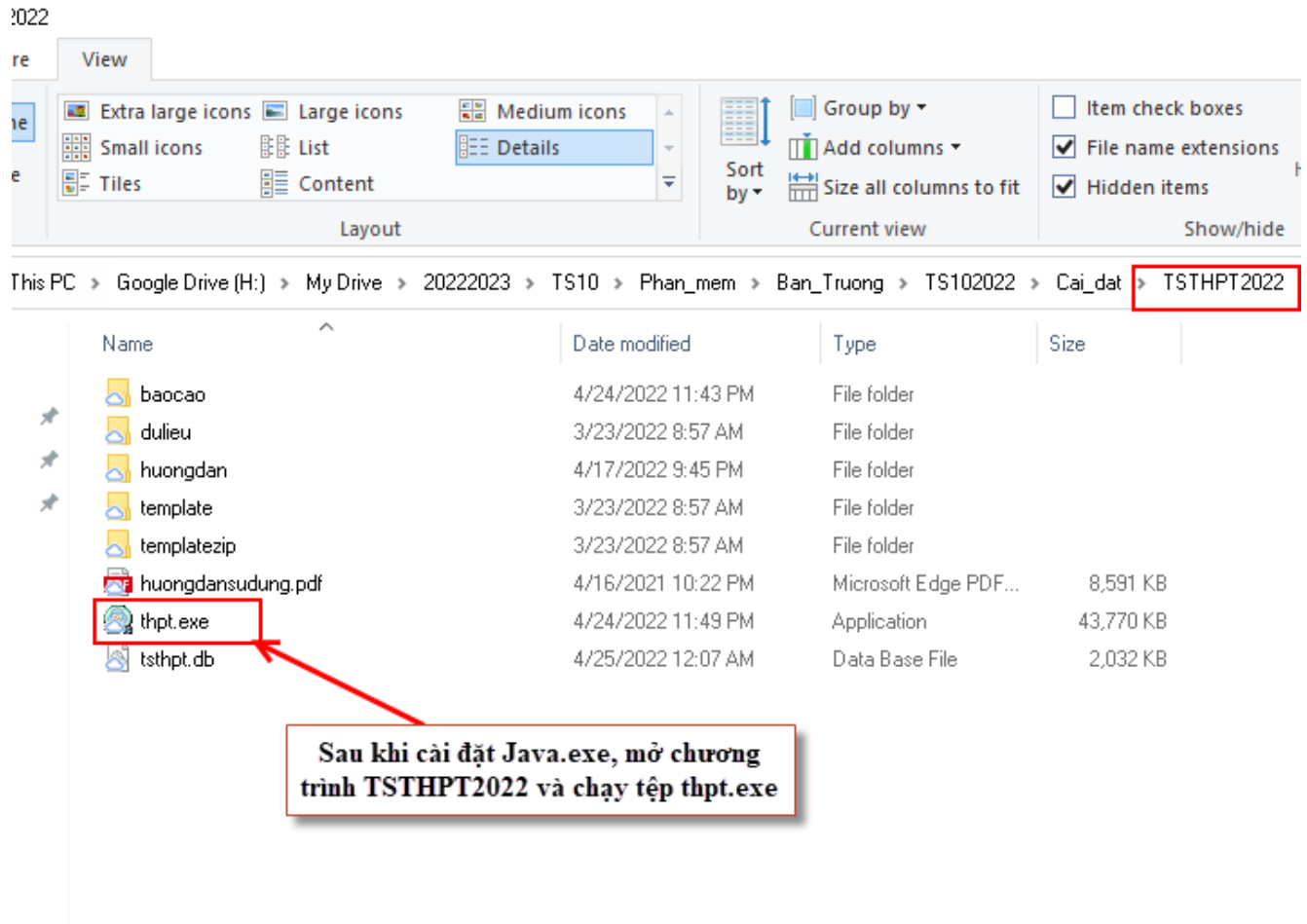

Bước 2: Đăng nhập vào chương trình bằng tài khoản là Mã trường (hoặc Mã phòng GDĐT nếu Phòng GDĐT sử dụng), mật khẩu mặc định là **123456**

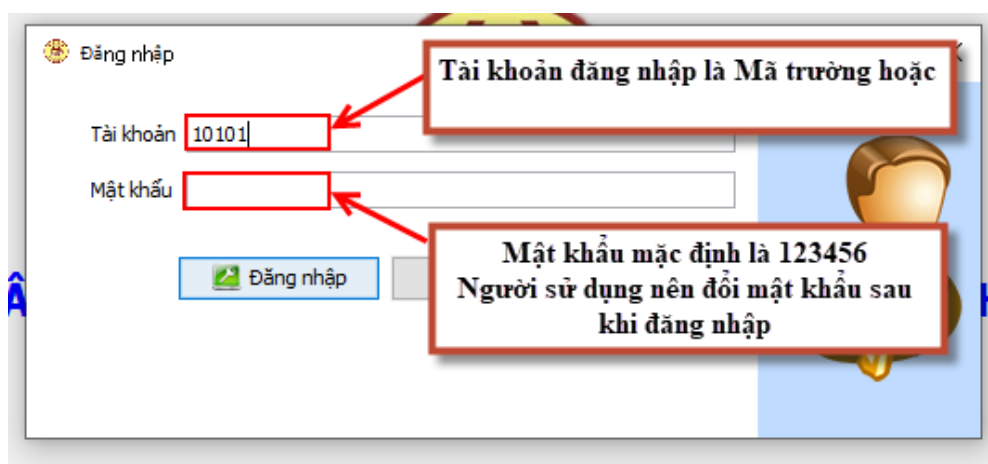

Lưu ý: Nên đổi mật khẩu sau khi đăng nhập

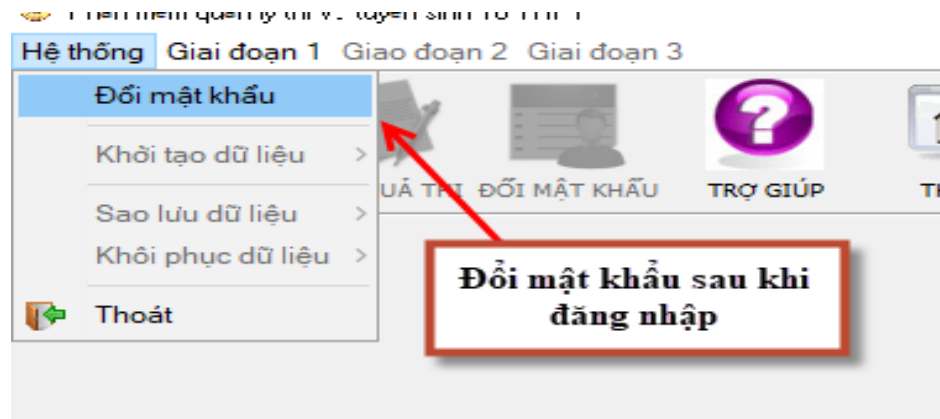

Bước 3: Sử dụng chương trình

Lưu ý:

- Trước khi sử dụng chương trình, đơn vị phải chuẩn bị đầy đủ dữ liệu học sinh lớp 9 (tải từ CSDL ngành) để import và chuẩn bị đầy đủ Phiếu ĐKDT (đơn xanh) của học sinh để nhập bổ sung thông tin, Nguyên vọng....
- Phiếu ĐKDT của học sinh phải được sắp xếp theo thứ tự trong danh sách lớp của tệp dữ liệu tải về từ CSDL ngành để thuận lợi cho việc đối chiếu, tra cứu...

1. Kiểm tra các thông tin trước khi nhập Phiếu:

- Tên phòng GDĐT** (Education Office Name)
- Tên trường đang sử dụng** (Current school name)
- Nhập danh sách HS theo lô** (Import student list by batch)
- Bảng thống kê HS đã nhập** (Imported student statistics table)
- Thêm Phiếu ĐKDT** (Add registration slip)
- Kiểm tra dữ liệu** (Check data)
- In Phiếu ĐKDT để kiểm tra, in DS học sinh đã nhập...** (Print registration slip for checking, print imported student list...)

2. Nhập dữ liệu học sinh

a. Sử dụng dữ liệu tải về trên CSDL ngành để import

- Chọn trường** (Select school)
- Chọn nhập từ Excel** (Select import from Excel)

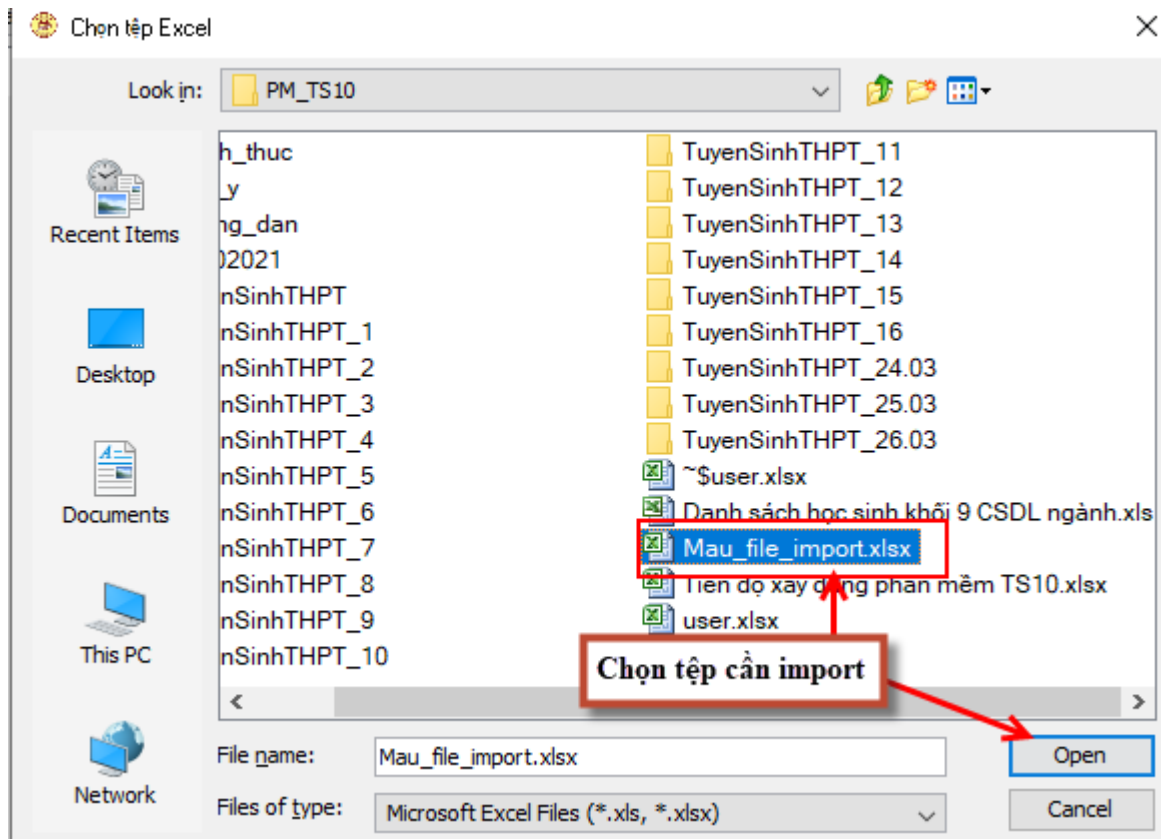
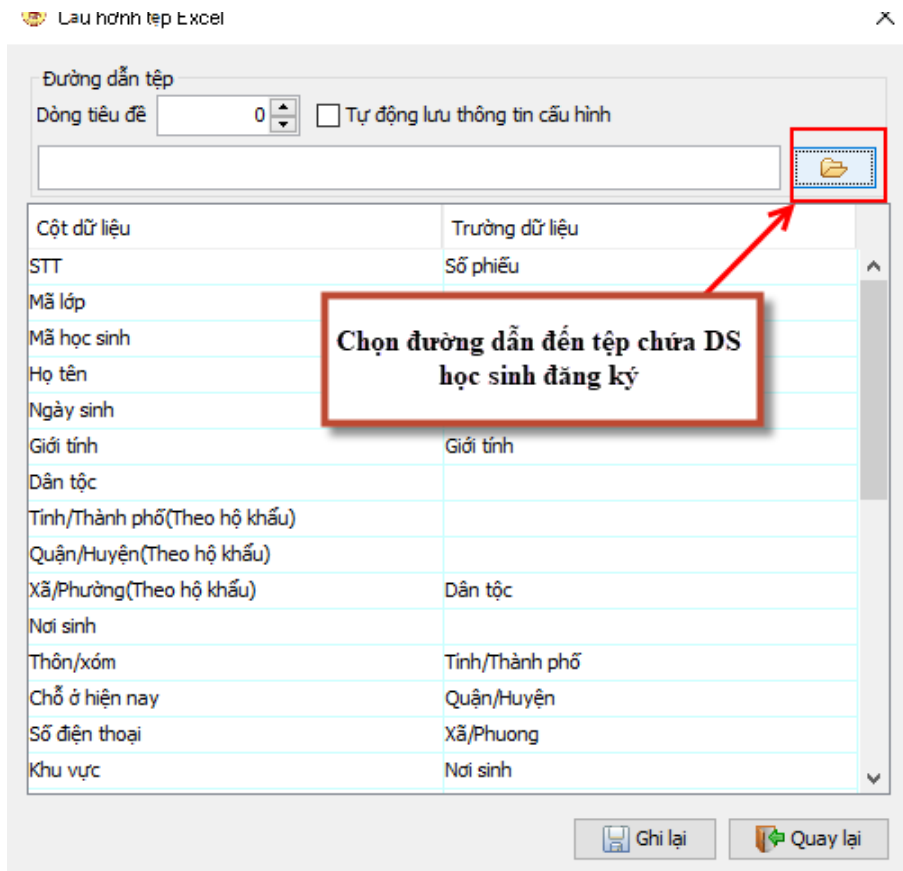

Lưu ý:

- Tập cần import là tập tải về từ CSDL ngành, trước khi import cần kiểm tra kỹ các thông tin trong tập tải về từ CSDL ngành. Nếu thiếu phải bổ sung, nếu sai phải cập nhật đảm bảo chính xác trước khi import.

- Phải chọn các cột dữ liệu tương ứng trong file excel với các trường dữ liệu trong phần mềm trước khi ấn Ghi lại:

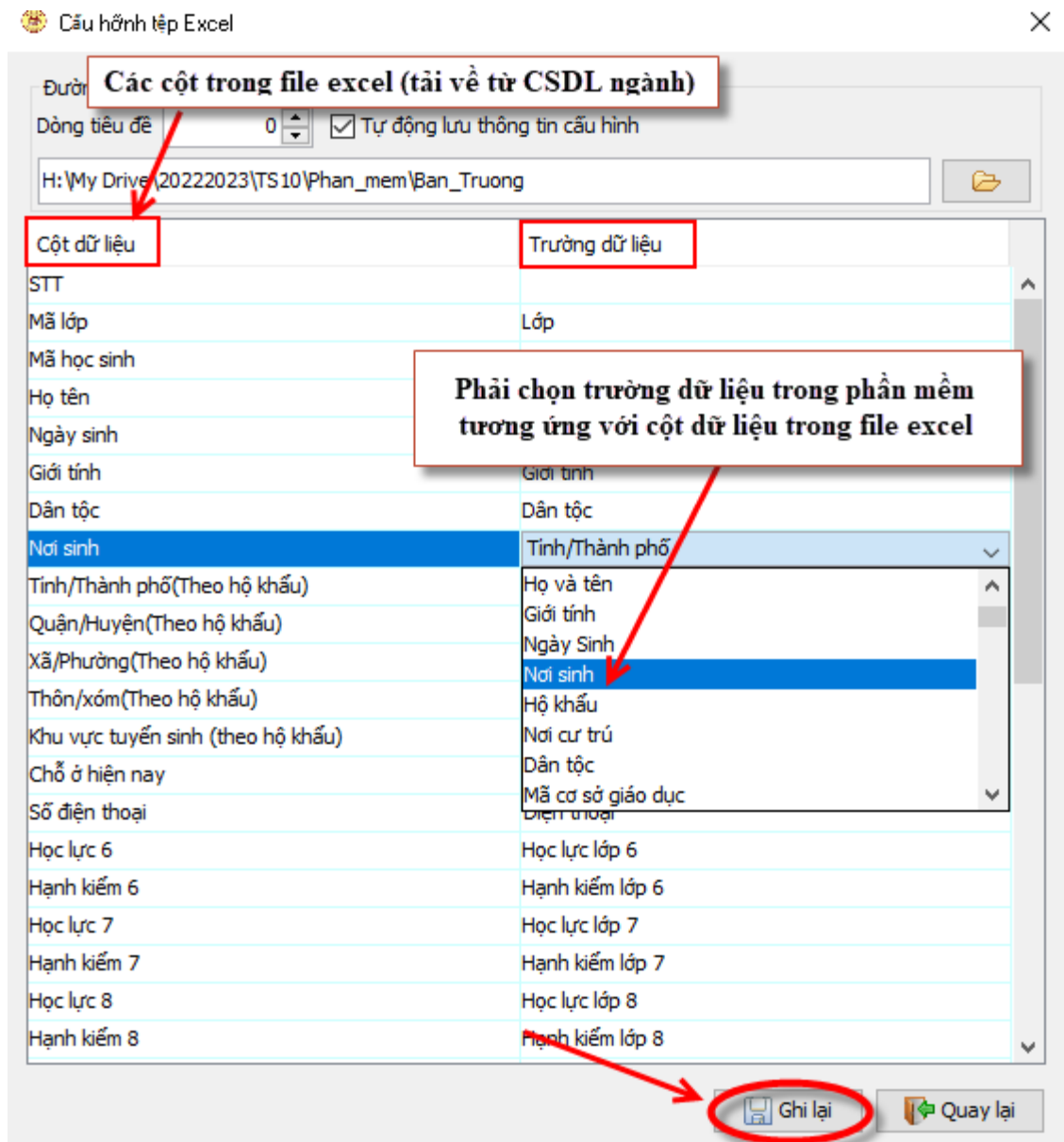

Sau khi import được Danh sách học sinh (chứa thông tin cá nhân), người sử dụng tiến hành cập nhật bổ sung các thông tin còn thiếu (ưu tiên, nguyện vọng, ngoại ngữ thi...) cho từng học sinh.

b. Nhập phiếu đơn lẻ (chỉ sử dụng trong trường hợp đặc biệt như: dữ liệu bị sót phải nhập bổ sung, đặc biệt lưu ý về Mã định danh của học sinh):

Sử dụng 1 trong 2 cách để nhập Phiếu đơn lẻ

STT	Số phiếu	Mã học sinh	Họ đệm	Tên
<input type="checkbox"/>	1	2012	0121112311	NGHIÊM VĂN BÌNH
<input type="checkbox"/>	2	13	3211111111	TRẦN VĂN MINH
<input type="checkbox"/>	3	15	ABC123134	TRẦN VĂN MINH
<input type="checkbox"/>	4	1	011121111	NGUYỄN QUANG TÙNG
<input type="checkbox"/>	5	154	0111211AB	NGUYỄN QUANG THẮNG
<input type="checkbox"/>	6	18	AB12245678	NGUYỄN THỊ TUYỀN CAO
<input type="checkbox"/>				VƯỢNG

Tiến hành nhập Phiếu theo đúng hướng dẫn

Lưu ý:

- Trước khi nhập, ghi số Phiếu vào Phiếu ĐKDT của học sinh để theo dõi, kiểm soát.
- Nhập theo đúng Phiếu ĐKDT mà học sinh đã ghi. Lưu ý nhập ngày sinh phải nhập đủ ngày/tháng/năm theo quy ước: dd/mm/yyyy. Ví dụ: **02/12/2006**
- Nên tích vào nút “Tự động KT” để phần mềm tự động kiểm tra lỗi khi nhập.
- Trường hợp không nhập được (báo lỗi), cần nghiên cứu lại kỹ văn bản (có thể học sinh đăng ký nhầm) hoặc báo cáo, trao đổi với phòng GDĐT, với Sở GDĐT để được hỗ trợ.

Phiếu đăng ký dự tuyển

I. THÔNG TIN CÁ NHÂN

PHÒNG GDĐT: 10101-Ba Đình | TRƯỜNG THCS, TT GDNH-GDTX: 01030101-THCS Ba Đình | Số phiếu: 2012 | Mã học sinh: [] | Họ và tên: []

Giới tính: Nam Nữ | Ngày sinh: // / / | Lớp: 9A8 | Dân tộc: Kinh | Nơi sinh: [] | Điện thoại: []

Vùng: [] | Con AH: | Gia đình CCCM: | Ghi chú: [] | Điện thoại: []

Diện ưu tiên: [] | Hộ khẩu: [] | KVTS (theo hk): [] | Địa chỉ hiện tại: []

Kết quả học tập (Lớp 6-9): [] [] [] [] | Điểm TB cả năm lớp 9: []

Hạnh kiểm: [] [] [] [] | Toán: [] | Văn: [] | Ngữ: [] | Lý: [] | Hóa: [] | Sinh: [] | Sử: [] | Địa: [] | Xếp loại tốt nghiệp: []

Học lực: [] [] [] [] [] [] [] [] [] | Giỏi: | Khá: | TB: | Chứng chỉ tiếng Đức A2 trở lên:

II. ĐĂNG KÝ DỰ TUYỂN VÀO LỚP 10 KHÔNG CHUYÊN

Thi vào Công lập | Lấy điểm xét Ngoài công lập | Tuyển thẳng | Chỉ thi chuyên

Ngoại ngữ học THPT: Anh | Ngoại ngữ thi: Anh | Cộng ưu tiên: []

Kiểu nguyện vọng: Khu vực đăng ký: NV1 [] | NV2 [] | NV3 []

III. ĐĂNG KÝ DỰ TUYỂN VÀO LỚP 10 CHUYÊN, SONG BẢNG TỬ TÀI, SONG NGỮ TIẾNG PHÁP

Đăng ký thi chuyên | Đăng ký song bảng hệ tử tài | Đăng ký vào tiếng pháp song ngữ

Thi chuyên | Ngoại ngữ thay thế: [] | Điểm sơ tuyển: []

Môn	ĐIỂM TBM	Nguyện vọng 1	Nguyện vọng 2
Buổi chiều 11/06/2021	[]	[]	[]
Buổi tối	[]	[]	[]
Cả tháng	[]	[]	[]

Tự động KT | Trợ giúp | Sửa | Tạo mới | Bỏ qua | Lưu lại | In phiếu | Quay ra

Phiếu đăng ký dự tuyển

I. THÔNG TIN CÁ NHÂN

PHÒNG GDĐT: 10101-Ba Đình | TRƯỜNG THCS, TT GDNH-GDTX: 1146 | Mã học sinh: 0112121121 | Họ và tên: TRẦN VĂN NAM

Giới tính: Nam Nữ | Ngày sinh: [] / [] / [] | Nơi sinh: Hà Nội | Khuyết tật: | Điện CSDT:

Vùng KK: Con liệt sĩ Con TBB Con AH: | Gia đình CCCM: | Ghi chú: WH3 | Điện thoại: 0912379632

Diện ưu tiên: [] | Hộ khẩu: [] | KVTS (theo hk): 3 | Địa chỉ hiện tại: []

Kết quả học tập (Lớp 6-9): [] [] [] [] | Điểm TB cả năm lớp 9: []

Hạnh kiểm: T | T | T | T | Toán: [] | Văn: [] | Ngữ: [] | Lý: [] | Hóa: [] | Sinh: [] | Sử: [] | Địa: [] | Xếp loại tốt nghiệp: []

Học lực: G | G | G | G | 9.1 | 9.2 | 8.6 | 8.0 | 8.0 | 7.8 | 8.3 | 8.9 | Giỏi: | Khá: | TB: | Chứng chỉ tiếng Đức A2 trở lên:

II. ĐĂNG KÝ DỰ TUYỂN VÀO LỚP 10 KHÔNG CHUYÊN

Thi vào Công lập | Lấy điểm xét Ngoài công lập | Tuyển thẳng | Chỉ thi chuyên

Ngoại ngữ học THPT: Anh | Ngoại ngữ thi: Anh | Cộng ưu tiên: []

Kiểu nguyện vọng: Khu vực đăng ký: NV1 [] | NV2 [] | NV3 []

III. ĐĂNG KÝ DỰ TUYỂN VÀO LỚP 10 CHUYÊN, SONG BẢNG TỬ TÀI, SONG NGỮ TIẾNG PHÁP

Đăng ký thi chuyên | Đăng ký song bảng hệ tử tài | Đăng ký vào tiếng pháp song ngữ

Thi chuyên | Ngoại ngữ thay thế: [] | Điểm sơ tuyển: []

Môn	ĐIỂM TBM	Nguyện vọng 1	Nguyện vọng 2
Buổi chiều 11/06/2021	[]	[]	[]
Buổi tối	[]	[]	[]
Cả tháng	[]	[]	[]

Tự động KT | Trợ giúp | Sửa | Tạo mới | Bỏ qua | Lưu lại | In phiếu | Quay ra

I. ĐĂNG KÝ DỰ TUYỂN VÀO LỚP 10 KHÔNG CHUYÊN

Lấy điểm xét Ngoại công lập Tuyển thẳng Chi thi chuyên

Ngoại ngữ học THPT Anh Ngoại ngữ thi Anh Cộng ưu tiên 0

Nhập Mã trường hoặc chọn Tên trường

NV1 0802 0802-THPT Kim Liên

Nguyên vọng NV2 NV3

II. ĐĂNG KÝ DỰ TUYỂN VÀO LỚP 10 CHUYÊN, SONG BẢNG TỬ TÀI, SONG NGỮ TIẾNG PHÁP

Đăng ký thi chuyên Đăng ký sau bảng hệ tú tài Đăng ký vào tiếng pháp song ngữ

Sau khi nhập, ấn “Lưu lại”

Lấy điểm xét Ngoại công lập Tuyển thẳng Chi thi chuyên

Ngoại ngữ học THPT Anh Ngoại ngữ thi Anh Cộng ưu tiên 0

Khu vực đăng ký NV1 0802-THPT Kim Liên

3 Nguyên vọng NV2 0801-THPT Đồng Đa NV3 0204-THPT Ngô Quyền - Ba Vì

TUYỂN VÀO LỚP 10 CHUYÊN, SONG BẢNG TỬ TÀI, SONG NGỮ TIẾNG PHÁP

Đăng ký song bảng hệ tú tài Đăng ký vào tiếng pháp song ngữ

Ngoại ngữ thay thế --- Điểm sơ tuyển 18

Môn	ĐIỂM TBM	Nguyên vọng 1	Nguyên vọng 2
---		-----	-----
---		-----	-----
---		-----	-----
---		-----	-----

Thụng báo

Dữ liệu đã được ghi!

OK

4. In các biểu mẫu

a. In Phiếu ĐKDT:

- Nhà trường phải tổ chức in Phiếu ĐKDT cho từng học sinh để kiểm tra, đối soát và nộp lại cho cán bộ tiếp nhận. GVCN các lớp có thể tổ chức cho một nhóm học sinh kiểm tra, đối chiếu Đơn xanh với Phiếu ĐKDT in ra từ phần mềm để đảm bảo chính xác. Sau khi kiểm tra, có thể bàn giao Phiếu ĐKDT (in từ phần mềm) cho từng học sinh kiểm tra và xác nhận.

- Nếu thông tin đầy đủ, chính xác thì photo Phiếu ĐKDT thành 02 bản: 01 bản nhà trường lưu trữ, 01 bản học sinh lưu trữ.

- Nếu thông tin chưa đầy đủ, chưa chính xác: cán bộ tiếp nhận tiến hành sửa và cập nhật vào phần mềm rồi **in lại** cho học sinh kiểm tra. Sau đó photo để lưu trữ và bàn giao cho học sinh

Ngoại ngữ học THPT Anh Ngoại ngữ thi Anh Cộng ưu tiên 0

NV3

SONG NGỮ TIẾNG PHÁP

Nguyên vọng 2

In Phiếu, In danh sách...

Tạo mới Bỏ qua Lưu lại In phiếu Quay ra

Danh sách đăng ký

Cum: 10101-Ba Đình | 01030101-THCS Ba Đình

Lớp: 9A1 | Mẫu in: Phiếu đăng ký dự tuyển | Sắp xếp: Lớp, họ tên | In toàn cụm

Chọn lớp cần in | Chọn loại cần in: Phiếu đăng ký dự tuyển

Di chuyển để xem từng học sinh

PHIẾU ĐĂNG KÝ DỰ TUYỂN VÀO LỚP 10 TRUNG HỌC PHỔ THÔNG NĂM HỌC 2022-2023

(Trước khi kê khai Phiếu đăng ký dự tuyển (DKDT), thí sinh phải đọc kỹ các mục và HƯỚNG DẪN GHI PHIẾU, những điểm chưa rõ thí sinh có thể hỏi cán bộ tiếp nhận DKDT để được hướng dẫn)

PHÒNG GDĐT: Ba Đình | TRƯỜNG THCS, TRUNG TÂM GDNN-GDTX: THCS Ba Đình | SỐ PHIẾU: 0001

I. THÔNG TIN CÁ NHÂN

1. Họ và tên thí sinh (Viết chữ in hoa có dấu): **LÊ VŨ HẢI AN** | 2. Lớp: **9A1**

3. Giới tính (Nam hoặc Nữ): **Nữ** | 4. Dân tộc (Ghi bằng chữ): **Kinh** | 5. Hướng chính sách dân tộc:

6. Ngày tháng năm sinh: **12/11/2006** | 7. Nơi sinh (tỉnh hoặc thành phố): **Hà Nội**

8. Mã học sinh (Mã định danh trên cơ sở dữ liệu ngành GDĐT do điểm tiếp nhận phiếu DKDT cấp): **3 0 1 6 4 7 8 6 1 0**

9. Hộ khẩu thường trú: **Tổ 3A, Phường Vĩnh Phúc, Quận Ba Đình, Thành Phố Hà Nội**

10. Nơi ở hiện tại: **Số 5, Ngõ 79 phố Vĩnh Phúc, Tổ dân phố 1, phường Vĩnh Phúc, quận Ba Đình, Thành phố Hà Nội**

11. KVTS (theo hộ khẩu): **1** | 12. Điểm ưu tiên (Chỉ tính mức cao nhất): **0** | 13. Có chứng chỉ tiếng Đức A2 trở lên:

14. Kết quả học tập và rèn luyện cấp trung học cơ sở (THCS):

Lớp	6			7			8			9			Xếp loại TN THCS	Điểm trung bình cả năm lớp 9							
	Hành	kiểm	T	T	T	T	T	T	T	Văn	Toán	Ngoại ngữ		Vật lý	Hóa	Sinh	Sử	Địa			
Học	lục	G	K	K	K	K	K	K	K	6.9	5.1	6.7	7.0	8.6	9.1	7.7	8.8				

15. Điện thoại liên hệ: **0904334487** | 16. Ghi chú:

II. ĐĂNG KÝ DỰ TUYỂN VÀO LỚP 10 KHÔNG CHUYÊN TRƯỜNG TRUNG HỌC PHỔ THÔNG (THPT)

17. Ngoại ngữ đăng ký học tại THPT (Anh, Pháp, Đức, Nhật): **Anh**

18. Ngoại ngữ đăng ký thi (Môn thi chiều 18/06/2022, gồm: Anh, Pháp, Đức, Nhật, Hàn): **Anh**
(Thí sinh chỉ đăng ký dự tuyển vào lớp 10 chuyên cũng ghi vào ô này)

19. KVTS đăng ký: **1** | 20. Số lượng nguyện vọng: **3**

a) Nguyện vọng 1 (ghi tên trường THPT): **Nguyễn Trãi-Ba Đình** | Mã trường THPT: **0101**

b) Nguyện vọng 2 (ghi tên trường THPT): **Tây Hồ** | Mã trường THPT: **2402**

c) Nguyện vọng 3 (ghi tên trường THPT): **Mỹ Đình** | Mã trường THPT: **1804**

III. ĐĂNG KÝ DỰ TUYỂN VÀO LỚP 10 CHUYÊN THPT

21. Ngoại ngữ thi thay thế chuyên ngữ (Anh, Pháp, Nhật, Đức, Hàn): | 22. Điểm sơ tuyển: **0.0**

23. Nguyện vọng chuyên (Thí sinh điền vào bảng dưới đây):

	Thi vào lớp chuyên	ĐTB môn thi	Tên trường NV1	Tên trường NV2
Buổi chiều 20/06/2022				
Buổi sáng 20/06/2022				
Chuyên Trung				
Chuyên Nga				

IV. ĐĂNG KÝ DỰ TUYỂN VÀO LỚP 10 HỆ SONG BẢNG TỰ TÀI

Lưu ý:

- GVCN cần đặc biệt lưu ý đến những học sinh đăng ký dự tuyển vào các trường THPT công lập (phải đảm bảo đủ điều kiện, nhất là điều kiện về hộ khẩu thường trú tại Hà Nội); lưu ý những học sinh đăng ký Ngoại ngữ học, Ngoại ngữ thi **không phải** là Tiếng Anh, nếu cần phải trao đổi lại với học sinh trước khi học sinh ký xác nhận (đăng ký Ngoại ngữ học là Tiếng Nhật hoặc Tiếng Đức nếu học sinh học đủ 4 năm Tiếng Nhật hoặc Tiếng Đức và được thể hiện trong học bạ, đối với Tiếng Đức phải có thêm chứng chỉ A2 trở lên. Đây là những trường hợp muốn đăng ký vào lớp Tiếng Nhật (Ngoại ngữ 1), Tiếng Đức (hệ 7 năm) và Ngoại ngữ thi phải là Tiếng Nhật hoặc Tiếng Đức). Xem thêm Phụ lục VI của Hướng dẫn tuyển sinh vào lớp 10 năm học 2022-2023.

- GVCN lưu ý những trường hợp đăng ký chỉ để lấy điểm xét tuyển vào trường THPT ngoài công lập; tránh trường hợp học sinh có đủ điều kiện về hộ khẩu thường trú tại Hà Nội nhưng lại hiểu sai về cách đăng ký nguyện vọng.
- GVCN lưu ý những trường hợp đăng ký thi Chuyên, thi vào lớp song ngữ, song bằng...tránh trường hợp nhập sai hoặc thiếu nguyện vọng của học sinh trên phần mềm.

b. In các loại Danh sách

- Nhà trường có thể in các loại Danh sách để phục công tác thống kê, kiểm dò, đối soát. Đặc biệt là danh sách đăng ký thi chuyên, đăng ký thi chỉ để xét tuyển vào trường THPT ngoài công lập....

- Để đảm bảo thông tin chính xác, trùng khớp, nhà trường cần cho học sinh kiểm tra, đối chiếu nhiều lần rồi ký vào Danh sách in ra để lưu trữ (ngoài việc ký xác nhận trên Phiếu ĐKDT in từ phần mềm)

Danh sách đăng ký

Quận, Huyện: 10101-Ba Đình Trường: 01030101-THCS Ba Đình Mẫu in: Danh sách ĐK dự thi Sắp xếp theo: Lớp, họ tên Quay ra

SỞ GDĐT THÀNH PHỐ HÀ NỘI
PHÒNG GDĐT BA ĐÌNH
TRƯỜNG: THCS BA ĐÌNH

DANH SÁCH HỌC SINH K

-----Chọn-----
Phiếu đăng ký dự tuyển
Danh sách ĐK dự thi
Danh sách ĐK song bằng
Danh sách ĐK song ngữ tiếng Pháp
Danh sách ĐK Xét tuyển NCL
Danh sách để nghị xét tuyển thẳng

Chọn loại Danh sách cần in

Cột KVTS 3#5 có nghĩa là KVTS đk 3 # 5 KVTS HK
Trang: 1

STT	Họ và tên học sinh	Ngày sinh	Nơi sinh	GT	Lớp	Xếp loại HK	HL	NN học THPT	NN đk thi	Điểm ưu tiên	Ghi chú	KV TS	Số NV	Nguyện vọng xét tuyển			HS Ký tên
														NV1	NV2	NV3	
1	NGHIÊM VĂN BÌNH	17/05/2006	Hà Nội	Nam	9A1	T	G	Anh	Anh	0	A2	6	1				
2	TRẦN VĂN MINH	01/04/2005	TP Hồ Chí Minh	Nam	9A1	T	G	Nhật	Anh	0.5	A2, VKK	2	3	Kim Liên	Đoàn Kết - Hai Bà Trưng		
3	TRẦN VĂN MINH	01/02/2005	Hà Nội	Nam	9A1	T	K	Anh	Anh	1.0	A, A2, GH1	2	2	Đoàn Kết - Hai Bà Trưng	Quảng Oai		
4	TRẦN VĂN NAM	12/02/2006	Hà Nội	Nam	9A1	T	G	Anh	Anh	0	VH3	3	3	Kim Liên	Đông Đa	Ngô Quyền - Ba Vì	
5	NGUYỄN QUANG TÙNG	29/12/2008	Hà Nội	Nam	9A1	T	G	Đức	Đức	1.5	VTL, VH2, 2HC, 2FL, A2, A, D, L	1	3	Việt Đức	Nguyễn Trãi - Ba Đình	Phan Đình Phùng	
6	NGUYỄN QUANG THẮNG	29/12/2005	Hà Nội	Nam	9A2	T	G	Anh	Anh	1.5	GT2, GT3, VTL, L	2	1	Việt Đức			
7	NGUYỄN THỊ TUYẾN	02/09/2005	Hà Nội	Nữ	9A4	T	G	Anh	Anh	0.5	D, 2FL	1	3	Nguyễn Trãi - Ba Đình	Phạm Hồng Thái	Phùng Khắc Khoan - Thạch Thất	
8	TRẦN VĂN CAO	01/01/2006	HÀ NỘI	Nam	9A8	T	G	Anh	Pháp	0		1	3	Nguyễn Trãi - Ba Đình		Minh Quang	
9	TRẦN QUỐC VƯỢNG	02/01/2005	Hà Nội	Nam	9A8	T	K	Anh	Anh	0		2	1	Đoàn Kết - Hai Bà Trưng			

Hiện trường xác nhận: Có HSNữ: 1 ConLS: 2 ConAH: 2 ConTBB: 0 DTsố: 2
Số ĐK thi CL: 7 (không chuyên: có chuyên: chỉ chuyên: 0)
Số ĐK lấy KQ xét NCL: 1
Số ĐK hưởng chế độ TT: 1
+ Có... học sinh có giấy xác nhận hợp lệ để hưởng tiêu chuẩn ưu tiên, khuyến khích:
- Là con liệt sĩ..... -Là con dân tộc vùng cao..... -Là con TBB, KTVC, VC, KTM: -Là con AHVT, AHLĐ:.....
- Số học sinh có giấy chứng nhận hợp lệ trong đó: Được cộng 0.5 điểm cơ.....Được cộng 1.0 điểm cơ:.....
Được cộng 1.5 điểm cơ.....Được cộng từ 2.0 trở lên cơ.....
- Các diện ưu tiên, khuyến khích khác:.....
- Số phải nộp bổ xung hồ sơ:.....
+ Có học sinh được công nhận tốt nghiệp theo các diện ưu tiên: -Diện bqA(4.5đ):..... -Diện bqB(4.765đ):.....
Trong đó: a) HS trường dân tộc nội trú: 0 c) Học sinh khuyết tật: 0
b) HS dân tộc rất ít người: 0 d) Học sinh đoạt giải VH, VT: 1
NN thi đk: Anh: 7, Pháp: 1, Đức: 1
Số có KVTS đăng ký: - Đùng với khu vực tuyển sinh: 7
- Khác với khu vực tuyển sinh: 2

Page 1 of 1

Hiệu trưởng nhà trường hoàn toàn chịu trách nhiệm về Dữ liệu đăng ký dự thi của đơn vị mình.

5. Kiểm tra dữ liệu

- Lọc danh sách những học sinh đăng ký Ngoại ngữ thi **không phải** là Tiếng Anh:

Chọn Ngoại ngữ thi cần lọc

Sắp xếp theo Lớp, Họ và tên

Họ đệm	Pháp	Ngày sinh	Giới tính	Lớp	Nơi sinh	Số NV	ĐT	SB	Pháp	N.Ngữ THPT	N.Ngữ Thi
LÚY	Pháp	19/12/2006	NỮ	9A17	Hà Nội	3			x	A3	P3
G NGỌC MINH	Đức	22/09/2006	NỮ	9A17	Hà Nội	3			x	A3	P3
ÈN THỤY	Nhật	20/08/2006	NỮ	9A17	Hà Nội	2			x	A3	P3
TRÚC	Hàn	03/08/2006	NỮ	9A17	Hà Nội	2			x	A3	P3
A	ẢNH	18/11/2006	Nam	9A17	Hà Nội	3			x	A3	P3
ÀNG TUỆ	CHÁU	25/02/2006	NỮ	9A17	Hà Nội	3			x	A3	P3
VŨ ĐỨC	CHÍNH	09/11/2006	Nam	9A17	Hà Nội	3			x	A3	P3
ÈN LÊ	DUY	29/10/2006	Nam	9A17	Hà Nội	3			x	A3	P3
HOÀNG NGÂN	HÀ	12/12/2006	NỮ	9A17	Hà Nội	3			x	A3	P3
M	HÁI	23/09/2006	Nam	9A17	Hà Nội	3			x	A3	P3
ÈN VIỆT	HIỂN	28/06/2006	Nam	9A17	Hà Nội	3			x	A3	P3
I VIỆT	HÙNG	30/07/2006	Nam	9A17	Hà Nội	3			x	A3	P3
HÀNH	KIẾN	27/11/2006	Nam	9A17	Hà Nội	3			x	A3	P3
SIA	KIẾT	23/05/2006	Nam	9A17	Hà Nội	3			x	A3	P3
ÈN ĐIẾP	LINH	25/06/2006	NỮ	9A17	Hà Nội	3			x	A3	P3
ÈN HOÀNG THÁI	LONG	08/06/2006	Nam	9A17	Hà Nội	3			x	A3	P3
ÈN HIỂN	MINH	15/02/2006	NỮ	9A17	Hà Nội	3			x	A3	P3
ÈN PHÚC	MINH	04/08/2006	Nam	9A17	Hà Nội	3			x	A3	P3
ÈN QUỐC	MINH	01/02/2006	Nam	9A17	Hà Nội	3			x	A3	P3
UÂN	NGHĨA	21/02/2006	Nam	9A17	Thái Bình	3			x	A3	P3
ẤN	NGHĨA	20/02/2006	Nam	9A17	Hà Nội	3			x	A3	P3
G THẢO	NGUYỄN	27/03/2006	NỮ	9A17	Hà Nội	3			x	A3	P3
ÈN TÀI	PHONG	20/01/2006	Nam	9A17	Hà Nội	3			x	A3	P3
NAM	PHONG	17/11/2006	Nam	9A17	Hà Nội	2			x	A3	P3
ÈN PHAN THANH	PHƯƠNG	23/12/2006	NỮ	9A17	Hà Nội	3			x	A3	P3
,	PHƯƠNG	09/11/2006	NỮ	9A17	Hà Nội	3			x	A3	P3
ỢC	QUÂN	30/07/2006	Nam	9A17	Hà Nội	3			x	A3	P3
ÈN YẾN	THANH	19/05/2006	NỮ	9A17	Hà Nội	3			x	A3	P3
NSKA TINA	THẢO	13/01/2006	NỮ	9A17	Ba Lan	3			x	A3	P3
VH	TRANG	03/08/2006	NỮ	9A17	TP. Hồ Chí Minh	3			x	A3	P3
ÈN TRẦN THANH	TRANG	28/01/2006	NỮ	9A17	Hà Nội	3			x	A3	P3
HÀ NGÂN	TRANG	26/03/2006	NỮ	9A17	Hà Nội	3			x	A3	P3
ÈN DOÃN BẢO	TRÂM	17/03/2006	NỮ	9A17	Hà Nội	3			x	A3	P3
QC	TUẤN	14/03/2006	Nam	9A17	Hà Nội	3			x	A3	P3
IG QUỐC	VIẾT	02/02/2006	Nam	9A17	Hà Nội	3			x	A3	P3
HOÀNG	VINH	07/12/2006	Nam	9A17	Hà Nội	3			x	A3	P3

In danh sách vừa lọc

Kiểm tra dữ liệu

In

- Kiểm tra lại toàn bộ dữ liệu trước khi xuất dữ liệu gửi về Phòng GDĐT

Danh sách học sinh

---Tất cả---

Lọc lớp

Sắp xếp theo Lớp, Họ và tên

STT	Số phiếu	Mã học sinh	Họ đệm	Tên	Ngày sinh	Giới tính	Lớp	Nơi sinh	Số NV	ĐT	SB	...
<input checked="" type="checkbox"/>	1	2012	0121112311	NGHIÊM VĂN	BÌNH	17/05/2006	Nam	9A1	Hà Nội	1	C	
<input type="checkbox"/>	2	13	3211111111	TRẦN VĂN	MINH	01/04/2005	Nam	9A1	TP Hồ Chí Minh	3		
<input type="checkbox"/>	3	15	ABC123134	TRẦN VĂN	MINH	01/02/2005	Nam	9A1	Hà Nội	2		
<input type="checkbox"/>	4	1146	0112121121	TRẦN VĂN	NAM	12/02/2006	Nam	9A1	Hà Nội	3		
<input type="checkbox"/>	5	1	011121111	NGUYỄN QUANG	TÙNG	29/12/2008	Nam	9A1	Hà Nội	3		x x
<input type="checkbox"/>	6	154	01121211AB	NGUYỄN QUANG	THẮNG	29/12/2005	Nam	9A2	Hà Nội	1	TT	x x
<input type="checkbox"/>	7	189	AB12345678	NGUYỄN THỊ	TUYỀN	02/09/2005	NỮ	9A4	Hà Nội	3		x
<input type="checkbox"/>	8	1112	3133131414	TRẦN VĂN	CAO	01/01/2006	Nam	9A8	HÀ NỘI	3		
<input type="checkbox"/>	9	1344	9012345678	TRẦN QUỐC	VƯƠNG	02/01/2005	Nam	9A8	Hà Nội	1	NCL	

Thung báo

Dữ liệu đã chuẩn

OK

Xem chi tiết

Thêm

Xóa

Kiểm tra dữ liệu

In

6. Xuất dữ liệu gửi về Phòng GDĐT

Sau khi dữ liệu đã kiểm tra và không còn lỗi, trường có thể xuất dữ liệu để gửi về phòng GDĐT:

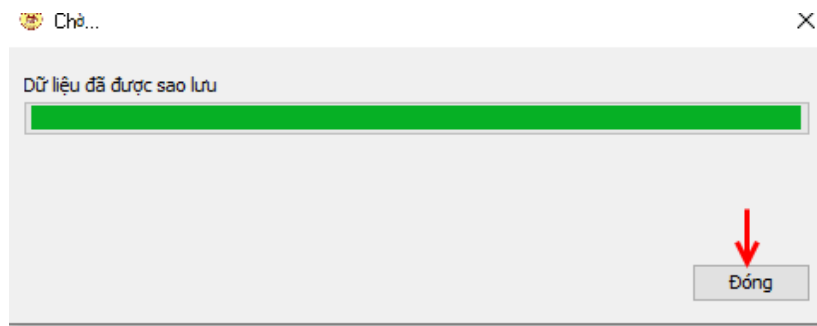
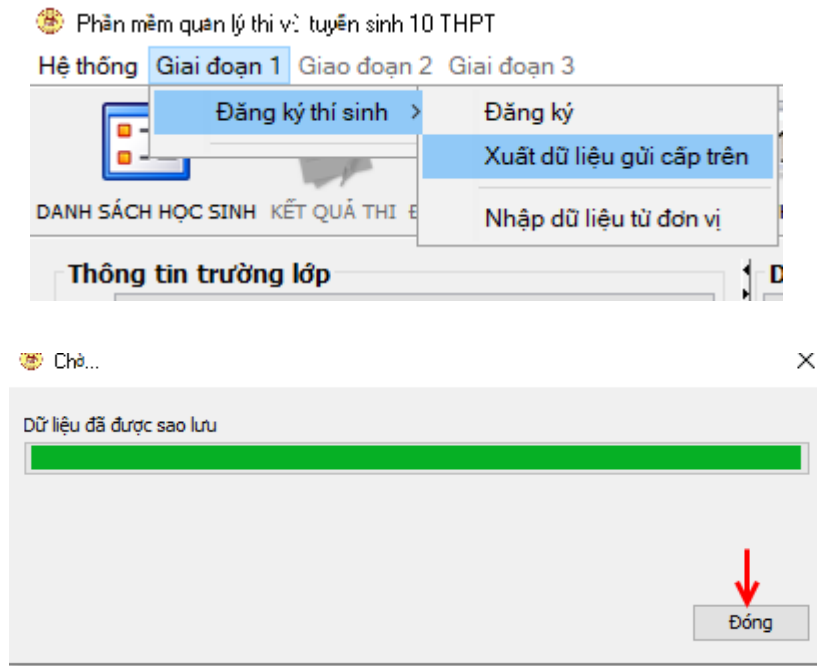

Lưu ý:

- Dữ liệu xuất ra sẽ mặc định được lưu tại thư mục **Dulieu** của thư mục **TSTHPT2022**. Tệp xuất ra sẽ có định dạng: Mã đơn vị_Ngày giờ lưu trữ.zip (ví dụ: 01030103_0416035814.zip nghĩa là tệp dữ liệu của trường THCS Hoàng Hoa Thám có mã 01030103 và được lưu ngày 16 tháng 4 vào lúc 03h58p14s). **Mã trường gắn vào tệp sẽ tự động gắn theo tài khoản đăng nhập.**

- Chép tệp này để gửi về phòng GDĐT. Đơn vị có thể xuất dữ liệu nhiều lần để phục vụ cho việc lưu trữ, tuy nhiên phải lưu ý chọn đúng tệp dữ liệu cuối cùng để gửi về Phòng GDĐT (đảm bảo dữ liệu đầy đủ, chính xác, không có lỗi...)

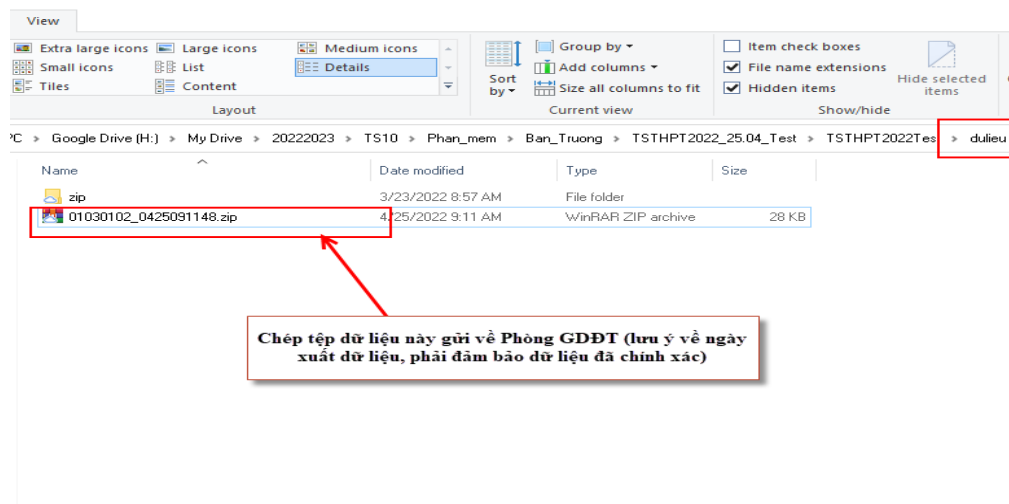

7. Tiếp nhận dữ liệu từ trường gửi lên (dành cho phòng GDĐT)

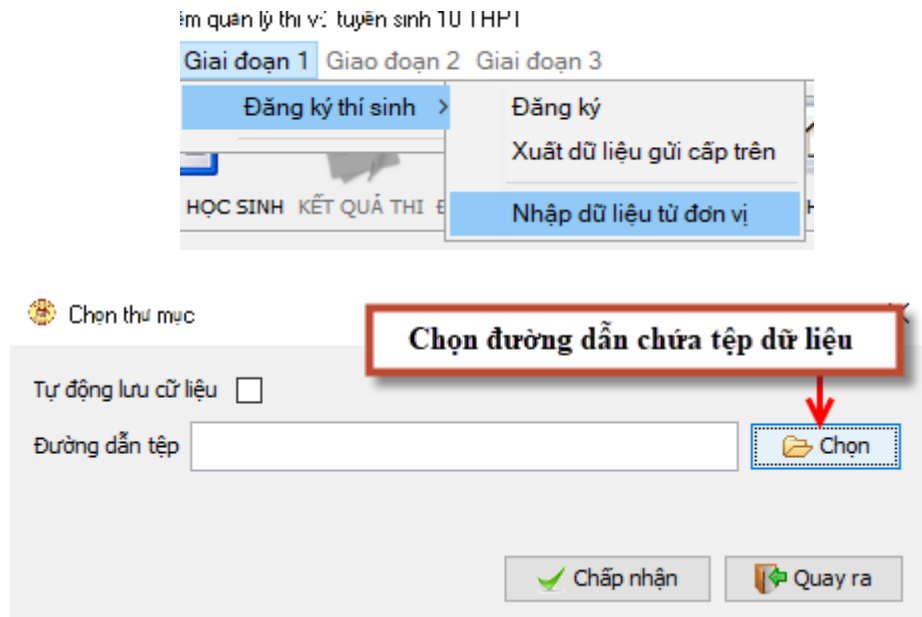

Trước khi chọn tệp dữ liệu cần import, phòng GDĐT phải lưu ý chọn đúng tệp cuối cùng mà trường THCS gửi lên (đối với trường hợp gửi nhiều lần):

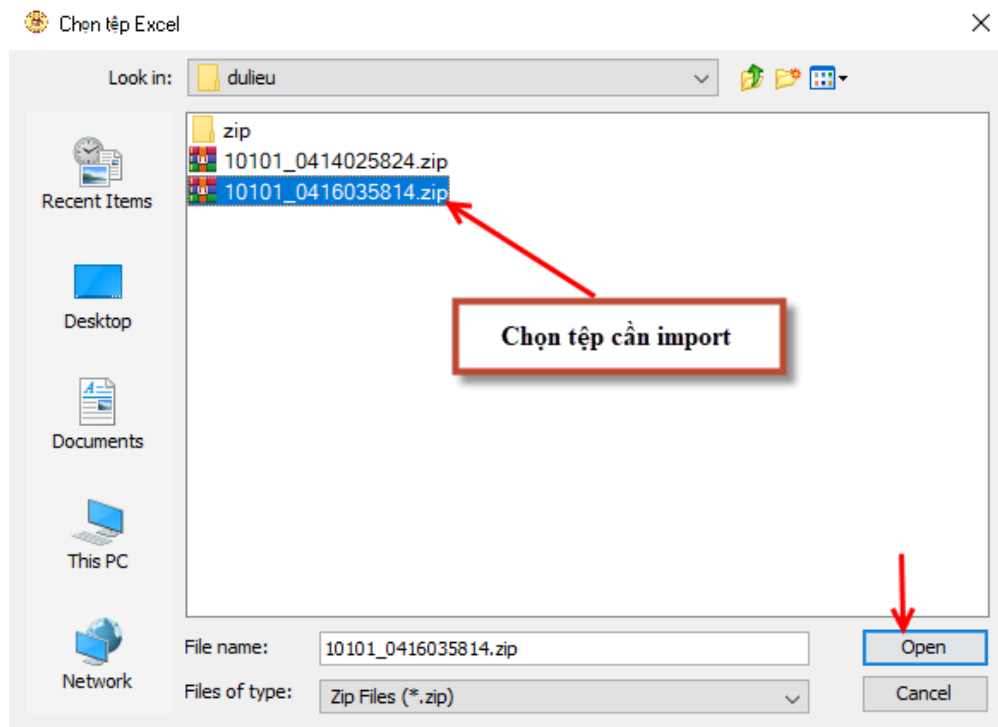

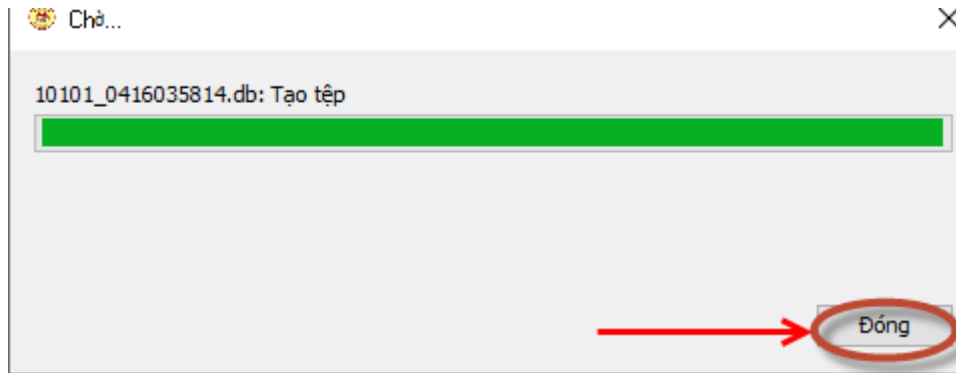

Cập nhật dữ liệu thành công và đóng cửa sổ cập nhật

Lưu ý:

- Trường hợp nhà trường bị mất dữ liệu có thể sử dụng chức năng này để cập nhật lại dữ liệu đã nhập.
- Sau khi cập nhật dữ liệu từ các đơn vị gửi lên, phòng GDĐT chọn từng trường trong Danh sách bên trái và tiến hành “Kiểm tra dữ liệu” để đảm bảo dữ liệu đầy đủ, chính xác.

Danh sách học sinh

---Tất cả---

	STT	Số phiếu	Mã học sinh	Họ đệm	Tên	Ngày sinh	Giới tính	Lớp	Nơi sinh	Số NV	ĐT	SB	...
<input checked="" type="checkbox"/>	1	2012	0121112311	NGHIÊM VĂN	BÌNH	17/05/2006	Nam	9A1	Hà Nội	1	C		
<input type="checkbox"/>	2	13	3211111111	TRẦN VĂN	MINH	01/04/2005	Nam	9A1	TP Hồ Chí Minh	3			
<input type="checkbox"/>	3	15	ABC123134	TRẦN VĂN	MINH	01/02/2005	Nam	9A1	Hà Nội	2			
<input type="checkbox"/>	4	1146	0112121121	TRẦN VĂN	NAM	12/02/2006	Nam	9A1	Hà Nội	3			
<input type="checkbox"/>	5	1	011121111	NGUYỄN QUANG	TÙNG	29/12/2008	Nam	9A1	Hà Nội	3		x	x
<input type="checkbox"/>	6	154	0111211AB	NGUYỄN QUANG	THẮNG	29/12/2005	Nam	9A2	Hà Nội	1	TT	x	x
<input type="checkbox"/>	7	189	AB12345678	NGUYỄN THỊ	TUYỀN	02/09/2005	Nữ	9A4	Hà Nội	3			x
<input type="checkbox"/>	8	1112	3133131414	TRẦN VĂN	CAO	01/01/2006	Nam	9A8	HÀ NỘI	3			
<input type="checkbox"/>	9	1344	9012345678	TRẦN QUỐC	VƯỢNG	02/01/2005	Nam	9A8	Hà Nội	1	NCL		

Thụng báo

Dữ liệu đã chuẩn

↓

Xem chi tiết

Ghi chú:

- Phòng GDĐT sử dụng tài liệu Hướng dẫn này để sử dụng phần mềm, tổ chức tập huấn đầy đủ, chi tiết và kịp thời cho các trường trên địa bàn. Tuyệt đối không chuyển tiếp thư của Sở gửi cho các đơn vị khi chưa tổ chức hướng dẫn các đơn vị trên địa bàn.
- Phòng GDĐT yêu cầu các nhà trường cử cán bộ tập huấn, tổ chức hướng dẫn đầy đủ, chi tiết tới các GVCN, tới học sinh để thực hiện ghi Phiếu ĐKDT đảm bảo đầy đủ, chính xác theo Hướng dẫn của Sở. Hiệu trưởng chịu trách nhiệm về dữ liệu đăng ký của học sinh trường mình, Trưởng phòng GDĐT chịu trách nhiệm về dữ liệu đăng ký của đơn vị mình.
- Trong quá trình triển khai, nếu có vướng mắc CSGD phải liên hệ, trao đổi với phòng GDĐT, phòng GDĐT liên hệ và trao đổi với Sở GDĐT (qua điện thoại, email, zalo, nên sử dụng ultraview để được hướng dẫn kịp thời).

Kính chúc các thầy (cô) sức khỏe, thực hiện nghiêm túc và thành công nhiệm vụ năm học đặc biệt là công tác thi và tuyển sinh vào lớp 10 THPT năm học 2022-2023

Trân trọng ./.